

2024 경일대학교
KYUNGIL UNIVERSITY

편입학 모집요강



경일대학교 정부 사업 지원금

853억

최근 5년 경일대학교 정부 주요 사업 선정 지원금
(교육, 취·창업, 산학, 신기술, 콘텐츠 분야)



교육 446.5억



취·창업 166.5억



산학 240억

글로벌
맞춤형
신인재
양성대학

240억

산학연협력 선도대학 육성사업
LINC3.0 수요맞춤성장형에 선정

교육부 2022~2026



7.6억

국가인적자원개발컨소시엄
A등급(최우수) 공동 훈련센터 선정

고용노동부 2020~2023



16.4억

SW전문인재양성사업 선정

과학기술정보통신부 2022~2025



99.8억

평생교육체제 지원사업
7년 연속 선정

교육부 2018~2025

13.5억

디지털새싹 캠프 운영 사업
주관 기관 선정

교육부 2022, 2023

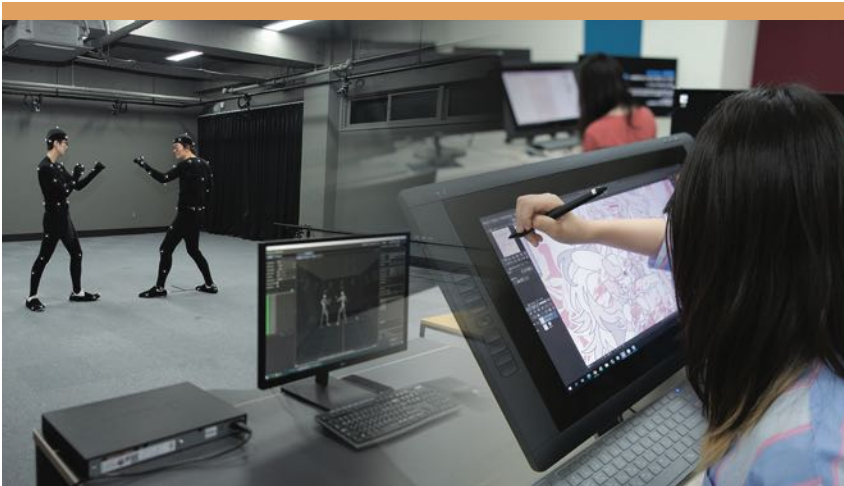

25.5억

3년 연속 선정

디지털 역량강화 교육사업 선정

과학기술정보통신부
2021, 2022, 2023

54.7억

콘텐츠 분야

대구시 웹툰 스마트콘텐츠
인재양성 사업

교육부·대구시 2020~2022

콘텐츠원 캠퍼스 사업 선정

한국콘텐츠진흥원 2023

K-MOOC 운영사업, 모든
강좌(개별·묶음·특화) 선정

교육부 2023

지방대학 활성화 사업 선정

교육부 2023~2024



158억

대구·경북·강원
4년제 유일

조기취업형 계약학과
선도대학 육성 사업 선정

교육부 2018~2024

조기취업형 계약학과
반도체 대학원 육성 사업 선정

교육부 2023~2025

KIU 경일대학교
조기취업형계약학과

7.5억

청년창업사관학교
대구 민간운영사 선정

중소벤처기업부 2022, 2023



17억

대구·경북지역 유일

미래형자동차 기술융합혁신
인재양성사업 선정

교수창업기업 a2z 세계 13위 등재
테슬라 16위
(가이드하우스인사이드-자율주행)

교육부·산업통상자원부

a2z
AUTONOMOUS ●

Contents

2024 경일대학교 편입학 모집요강

I. 모집단위 및 모집인원

II. 전형일정

III. 지원자격

IV. 전형 및 선발방법

V. 제출서류

VI. 산업체 재직 연수에 따른 점수

VII. 장학제도

VIII. 공통사항

1. 입학원서 접수
2. 지원자 유의사항
3. 전형료
4. 개인정보 수집·이용
5. 합격자 발표
6. 등록포기 및 등록금 환불
7. 교통편 안내
8. 학교로 오시는 길

IX. 입학원서 작성 예시

캠퍼스 안내



I. 모집단위 및 모집인원

대학	모집단위	전공	일반전형	특별전형 (산업체 재직자)	특성화 고졸재직자
SMART 엔지니어링 대학	기계자동차학부	기계공학과★	13	7	
		자율주행자동차학과	2		
	컴퓨터사이언스학부	클라우드컴퓨팅전공	3		
		게임엔터테인먼트전공	3		
	전기공학과★		17	6	
	철도학부	철도운전·전기전공/철도운전·인프라전공	8		
	소방방재학부★	소방방재전공/소방행정전공	5	6	
	건축학부	건축공학전공★	1	4	
건설방재학과★		2	4		
SMART 라이프 대학	K-컬처엔터테인먼트학부	엔터테인먼트전공	2		
	디지털미디어디자인학과		5		
	K-뷰티학과★		3	13	
	응급구조학과		7		
	경찰학과		4		
	부동산지적학과		4		
	사회복지학과		5		
	항공서비스학과		3		
	글로벌비즈니스학과★			15	
SMART 스포츠 대학	스포츠융합학과		8		
	전문스포츠학부	엘리트육성전공	5		
	스포츠재활의학과		4		
미래 융합 대학	스마트산업학부	원자력에너지융합학과/스마트팩토리전공	1		2
	스마트경영학부	부동산·재테크전공/사회복지실무전공			3
	평생교육학부	평생교육전공/재활심리치료전공	6		

※ ★표시는 특별전형(산업체 재직자)으로, 야간 강좌 개설을 위한 최소인원 이상 입학 시 야간 강좌를 개설한다. 단, 입학구분은 주간이다.

※ 미래융합대학 소속학과의 입학구분은 야간이다.

II. 전형일정

구 분		일 정	비 고
원서접수	인터넷	2024. 1. 10(수) ~ 1. 12(금) 17:00	• 유웨이: http://www.uwayapply.com
	창구·우편		• 본교 입학처 • 접수마감일까지 도착분에 한함
서류제출	창구·우편	※ 서류제출 마감 : 2024. 1. 19(금) 17:00까지 등기우편 또는 방문제출	• 우편제출 : 마감일 우편소인 기준 • 방문제출 : 09:00 ~ 17:00(토일 제외) • 서류도착확인 : 입학처홈페이지 (서류 제출 후 2~3일 후부터 확인가능) • 보내는주소 : (우)38428 경북 경산시 하양읍 가마실길 50 경일대학교 입학처
합격자 발표		2024. 1. 26(금) 이전	• 본교 홈페이지 공고 • 지정은행 가상계좌 납부 • 합격통지서 및 등록금고지서는 본교 홈페이지에서 출력 가능
합격자 등록		2024. 1. 30(화) ~ 2. 1(목)	
추가합격자 발표 및 통보		2024. 2. 1(목) ~ 2. 15(목)	
추가합격자 등록 마감		2024. 2. 16(금)	

III. 지원자격

● 일반전형

- 일반대학에서 2학년 또는 4학기(계절학기 제외) 이상 수료(예정)한 자로 해당대학 학위취득에 필요한 최저 학점의 1/2 이상 취득(예정)한 자
- 전문대학 졸업(예정)자 및 법령에 의하여 이와 동등한 학력이 있다고 인정되는 자
※ 4년제 전문대학 간호학과에서 2학년 또는 4학기(계절학기 제외) 이상 수료하고 소정의 학점을 이수한 자는 지원 가능
- 기능대학 다기능기술자과정 졸업(예정)자 중 전문대학 졸업자와 동등한 학력을 인정받은 자
- 학점인정등에관한법률 및 평생교육법에 의하여 전문대학 졸업(예정)자와 동등한 학력을 인정받은 자
- 상급 학위과정의 입학학력이 인정되는 학교로 교육부장관의 지정을 받은 각종학교(4년제 대학) 졸업자 및 2학년(4학기) 이상 수료하고 해당대학 학위취득에 필요한 최저 학점의 1/2 이상 취득(예정)한 자
※ 미래융합대학 지원자 : 고등교육법시행령 제29조 2항 14호 다목에 의거, 특성화고등학교 등을 졸업한 후 산업체 근무경력이 3년 이상인 재직자(2024년 3월 1일 기준)

● 특별전형(산업체 재직자)

- 일반대학에서 2학년 또는 4학기(계절학기 제외) 이상 수료(예정)한 자로서, 산업체에 재직하고 있는 자
- 전문대학 졸업(예정)자 및 법령에 의하여 이와 동등한 학력이 있다고 인정되는 자로서, 산업체에 재직하고 있는 자
- 원서접수 시작일 현재 휴직(휴업)자는 지원할 수 없음

● 특성화고 등을 졸업한 재직자전형(정원외)

일반전형 지원자격을 갖춘 자로서 고등교육법시행령 제29조 2항 14호 다목에 의거, 특성화고등학교 등을 졸업한 후 산업체 근무경력이 3년 이상인 재직자(2024년 3월 1일 기준)

1. 특성화고등학교 등의 인정 기준

- 「초·중등교육법 시행령」 제76조의2제1호에 따른 일반고등학교에 재학하는 동안 시·도 교육감이 「직업교육훈련 촉진법」에 따른 직업교육훈련기관 중 직업교육훈련위탁기관으로 선정된 기관에서 1년 이상의 직업교육훈련과정을 이수하고 해당 일반고등학교를 졸업한 사람
- 「초·중등교육법 시행령」 제90조제1항제10호에 따른 산업수요 맞춤형 고등학교를 졸업한 사람
- 특성화고와 같은 교육과정을 운영하는 종합고등학교 특성화학과 졸업자
- 특성화고등학교등을 졸업한 사람
- 「평생교육법」 제31조제2항에 따른 학력인정 평생교육시설 중 특성화고등학교등에서 제공하는 것과 같은 교육과정을 운영하는 평생교육시설에서 해당 교육과정을 이수한 사람

2. 산업체 인정 기준

- 국가, 지방자치단체, 공공단체
- 근로기준법 제11조에 의거 상시근로자 5인(사업주 포함) 이상 사업체
- 4대 보험 중 1개 이상 가입 사업체(창업 및 자영업자 포함)
 - 단, 창업 및 자영업자 : 사업자등록증 소지, 세금 체납사실이 없는 경우에 한해 인정함
 - 단, 4대 보험 가입 대상 사업체가 아닌 1차 산업(농업·수산업 등) 종사자는 국가·지방자치단체가 발급하는 공적증명서(사업자등록증, 납세증명서, 어업인허가증명서, 영농종사사실확인서 등) 확인 을 통해 인정할 수 있음

3. 재직기간 산정 기준일 : 2024년 3월 1일 기준

- 2개 이상 산업체에서 재직한 경우 총 재직기간은 합산하여 산정한다.
- 영세창업자, 자영업자 중 휴업기간 등 비영업기간은 재직기간 산정에서 제외한다.
- 군 의무복무 경력(병력 특례기간의 산업체 경력 포함)은 재직기간에 포함한다.
- 재직기간은 제출한 서류상으로 증명되는 기간만을 산정한다.
- 현재 휴직(휴업)인 자는 지원할 수 없다.

IV. 전형 및 선발방법

1. 전형요소별 반영방법

구분	모집단위	전형요소별 반영배점(비율)				총 점
		전적대학 성적	면접고사	실기고사	산업체 재직 연수	
일반전형	전 모집단위	100점 (100%)	-	-	-	100점 (100%)
특별전형 (산업체 재직자)	해당 모집단위	50점 (50%)	-	-	50점 (50%)	100점 (100%)
특성화 고졸 재직자	해당 모집 단위	100점 (100%)	-	-	-	100점 (100%)

가. 모집단위별로 총점순으로 선발한다.

나. 동점자 처리는 다음 순서에 의해 선발한다.

- 1) 전적대학 마지막학기 성적이 우수한 자

다. 전적대학성적의 산출방법

- 1) 100점 만점 = 60점 + 40점 × (총 취득학점 평점평균 / 평점만점)
- 2) 50점 만점 = 30점 + 20점 × (총 취득학점 평점평균 / 평점만점)

라. 본 요강에 명시되지 아니한 사항은 본교 대학입학전형관리위원회에서 정하는 바에 따른다.

V. 제출서류

구분	제출서류	비 고	
일반전형	편입학 원서	본교 소정양식	
	전적대학 졸업(예정)증명서 또는 수료(예정)증명서	※ 현재 재학(재적)중인 학교에서 수료(예정)증명서가 발급되지 않을 경우 입학처홈페이지->편입학모집요강->수료(졸업)예정 확인서 출력하여 작성 후 제출	
	전적대학 성적증명서	평점만점 및 전학년 평점평균 기재	
특별전형 (산업체 재직자)	편입학 원서	본교 소정양식	
	전적대학 졸업(예정)증명서 또는 수료(예정)증명서		
	전적대학 성적증명서	평점만점 및 전학년 평점평균 기재	
	재직증명서	재직기간이 명시되어 있어야 함	
	재직확인서류 (택1)	4대 보험 가입확인서	http://www.4insure.or.kr
		국민연금가입증명서	국민연금공단 발행
		건강보험자격취득실확인서	국민건강보험공단 발행
		고용보험자격이력내역서	고용지원센터 발행
농지원부 등본 또는 어업인 허가증명서		4대 보험 미가입 산업체 종사자(농업, 수산업 등)	
사업자등록증명원 및 납세증명서		4대 보험 미가입 영세창업자 및 자영업자	
일반전형 (※미래융합대학) 및 특성화고졸 재직자	편입학 원서	본교 소정양식	
	고등학교 학교생활기록부		
	재직확인서류 (택1)	4대 보험 가입확인서	http://www.4insure.or.kr
		국민연금가입증명서	국민연금공단 발행
		건강보험자격취득실확인서	국민건강보험공단 발행
		고용보험자격이력내역서	고용지원센터 발행
		농지원부 등본 또는 어업인 허가증명서	4대 보험 미가입 산업체 종사자(농업, 수산업 등)
		사업자등록증명원 및 납세증명서	4대 보험 미가입 영세창업자 및 자영업자

※ 제출서류는 서류제출 마감일 기준 1개월 이내 발급한 서류만 인정함

※ 최종등록자 추가서류제출

- 졸업(수료) 예정자 : 졸업·수료 증명서 1부를 2024. 2. 16(금) 까지 제출
- 추가서류를 제출하지 못하거나, 당해학기 졸업·수료가 불가능한 자는 합격을 취소하며 학력조회 결과 미졸업(미수료)자는 재학 중이라도 입학의 취소를 함

VI. 산업체 재직 연수에 따른 점수

경 력	점 수	경 력	점 수
10년 이상	50점	4년 이상 6년 미만	44점
8년 이상 10년 미만	48점	2년 이상 4년 미만	42점
6년 이상 8년 미만	46점	2년 미만	40점

1. 산업체 인정 범위

- 가. 국가·지방자치단체 및 공공단체
- 나. 근로기준법 제11조에 의거 상시근로자 5인(사업주 포함) 이상 사업체
- 다. 4대 보험 중 1개 이상 가입 사업체(창업자, 자영업자 포함)
- 라. 4대 보험 가입대상 사업체가 아닌 산업체 종사자(농업, 수산업 등)는 국가·지방자치단체가 발급하는 공적증명서를 통해 확인되는 경우 인정함
- 마. 4대 보험 미가입 영세창업자, 자영업자는 사업자등록증을 소지하고, 세금 체납 사실이 없는 경우에 한해 인정함

2. 재직 연수 산출

- 가. 2개 이상 산업체에서 재직한 경우 총 재직기간은 합산하여 산정한다.
- 다. 영세창업자, 자영업자 중 휴업기간 등 비영업기간은 재직기간 산정에서 제외한다.
- 라. 군 의무복무 경력(병력 특례기간의 산업체 경력 포함)은 재직기간에 포함한다.
- 마. 재직기간은 제출한 서류상으로 증명되는 기간만을 산정한다.
- 바. 현재 휴직(휴업)인 자는 지원할 수 없다.

VII. 장학제도

구 분	장학금	전적대학 성적 기준 (4.5만점/4.3만점/4.0만점)
일반전형 / 특성화고졸재직자	첫 학기 수업료 전액 면제	3.5이상 / 3.3이상 / 3.0이상
	첫 학기 수업료 70% 면제	3.0이상 / 2.8이상 / 2.5이상
	첫 학기 수업료 50% 면제	2.5이상 / 2.3이상 / 2.0이상
특별전형(산업체 재직자)	학기 별 수업료 50% 면제	

Ⅷ. 공통사항

1. 입학원서 접수

가. 인터넷 접수

- 1) 접수기간 : 2024. 1. 10(수) ~ 2024. 1. 12(금) 17:00까지
- 2) 인터넷 접수 절차 및 방법
 - ① 인터넷 입학원서 접수사이트 접속 : 유웨이어플라이(<http://www.uwayapply.com>)
 - ② 회원가입 및 로그인
 - ③ 편입학 원서접수 대학을 경일대학교로 선택하고 안내에 따라 입학원서를 작성한다.
 - ④ 전형료와 인터넷 입학원서 접수 수수료를 결제한다.
 - ⑤ 입학원서 접수
 - 전형료 및 접수 수수료 결제와 동시에 편입학원서 접수 완료
 - 접수 후 편입학 원서상의 기재사항은 수정 불가
 - ⑥ 제출서류 우편 송부
 - 제출서류는 본교 입학처로 등기 우송 또는 직접 방문 제출하여야 한다.
 - 제출서류 마감 : 2024. 1. 19(금) 17:00까지
 - 제출서류 도착 확인 : 서류 제출 후 2~3일부터 확인가능(입학처 홈페이지)

나. 창구 접수

- 1) 접수기간 : 2024. 1. 10(수) ~ 2024. 1. 12(금) 17:00까지
- 2) 접수장소 : 본교 입학처

다. 우편 접수

- 1) 입학원서 접수마감일[2024. 1. 12(금)] 17:00까지 도착분에 한한다.
- 2) 전형료는 “우체국 소액환”으로 동봉하고, 봉투표지에 「입학원서 재증」이라 표기하여 본교 입학처로 등기 우송하여야 한다.
- 3) 우송한 후 수험생은 우편접수 여부를 본교 홈페이지에서 확인한다.
- 4) 우편송달 사고는 지원자의 책임으로 한다.
- 5) 주소 : (우)38428 경북 경산시 하양읍 가마실길 50 경일대학교 입학처

2. 지원자 유의사항

- 가. 입학원서 작성 시 ‘※’로 표시된 란은 기재하지 않는다.
- 나. 입학원서의 기재내용을 기준으로 하며, 기재 착오로 인한 불이익은 지원자의 책임으로 한다.
- 다. 입학원서에는 모집단위 및 모집인원을 참고하여 지원학부(과)의 모집단위명을 정확히 기재한다.
- 라. 접수가 완료된 후에는 지원사항 변경이나 취소를 할 수 없으며, 제출된 서류는 반환되지 않는다.
- 마. 입학한 후라도 제출 서류의 기재사항이 허위이거나, 무자격자 또는 부정으로 입학한 사실이 판명된 경우에는 입학을 취소한다.
- 바. 전문대학 졸업 예정자로 응시하여 합격한 자가 입학 후 전문대학을 졸업하지 못한 경우에는 입학을 취소한다.

3. 전형료

전형유형	모집단위	전형료 내역			전형료 합계
		일반관리비	면접고사료	실기고사료	
일반전형	전모집단위	30,000원	-	-	30,000원
특별전형 (산업체 재직자)	해당 모집단위	30,000원	-	-	30,000원
특성화고졸 재직자	해당 모집 단위	30,000원	-	-	30,000원

※ 특별전형의 경우 지원자 미달로 인하여 수업운영이 불가할 경우 전형료는 인터넷원서 접수 수수료 (5,000원)을 제외하고 원서 접수 시 입력한 계좌로 환불함

4. 개인정보 수집·이용

가. 본 대학은 입학전형을 위해 지원자의 개인정보(고유식별정보)를 수집·이용하고 있다.

나. 개인정보는 입학전형, 장학 및 통계업무 이외의 다른 목적에는 절대 사용하지 않는다.

다. 개인정보 수집·이용을 거부할 권리가 있으며, 거부할 경우 입학원서를 접수할 수 없다.

※ 수집하는 개인정보 : 이름, 주민등록번호, 주소, 연락처, 직업, 학교 정보, 성적자료 등

5. 합격자 발표

가. 최초합격자 및 후보자 발표는 본교 홈페이지에 공고한다.

나. 합격자의 등록포기로 결원이 있을 시 후보순위에 따라 추가합격자를 발표한다.

다. 입학원서에 기재된 연락처의 오기, 변경, 연락두절로 인한 불이익은 지원자의 책임으로 한다.

6. 등록포기 및 등록금 환불

가. 2개 이상의 대학에 이중 등록할 수 없으며 포기하는 대학에 필히 「등록포기각서」를 제출해야 한다.

나. 등록금 환불

1) 환불대상 : 본교에 합격하여 등록하였으나 타대학 합격 등의 사유로 본교의 등록을 취소하고 납부한 등록금을 환불받고자 하는 자

2) 환불기간 : 2024. 2. 1(목) ~ 2. 15(목) 16:00까지

3) 신청방법 : 「등록포기각서」 및 「등록금환불요청서」를 작성하여 입학처에 확인을 받은 후 재무팀에 제출하여 등록금을 환불받는다.

4) 구비서류 및 지참물

① 등록포기각서 및 등록금환불요청서(본교 소정양식)

② 환불신청자 본인 신분증(대리인일 경우 지원자 및 대리인 신분증, 지원자와의 관계증명서류(가족관계증명서 또는 주민등록등본 등) 지참)

③ 환불신청자 본인 및 보호자 도장

다. 환불 및 반환금액 : 교육부장관령「대학 등록금에 관한 규칙」에 의하여 반환한다.

7. 교통편 안내

대구시내에서 대중교통을 이용하여 오시는 경우

- 버 스 : 55, 508, 518-1, 555, 708, 808, 809, 814, 818, 840, 급행5 버스 이용 → 본교
※ 518-1, 840 노선 버스는 본교 체육관에서 하차
- 지하철 : 1호선 안심역 하차 → 본교 셔틀버스(10분 소요) 또는 하양방면 버스 → 본교
2호선 임당역 하차 → 본교 셔틀버스(30분 소요) 또는 버스(840) 이용 → 본교
2호선 정평역 하차 → 버스(809) 이용 → 본교

서울·부산방면에서 대중교통(철도, 고속버스)을 이용하여 오시는 경우

- 동대구역 복합환승센터 하차 → 지하철 1호선(지하1층 동대구역) 이용 → 안심역 하차(20분 소요) → 본교 셔틀버스(10분 소요) 또는 하양방면 버스 → 본교

자가용을 이용하여 오시는 경우

- 경부고속도로 : 경산IC 진입 → 대구·경산방면 1km → 우회전 환상로 3km → 본교(경산IC에서 15분 소요)
- 대구포항고속도로 : 청통·와촌IC → 대구·경산방면 6km → 동서교차로 4번 국도 대구방향 3km → 본교(청통·와촌IC에서 15분 소요)
- 국 도 : 영천(4번 국도) → 하양읍에서 대구방향 3km → 본교

8. 학교로 오시는 길

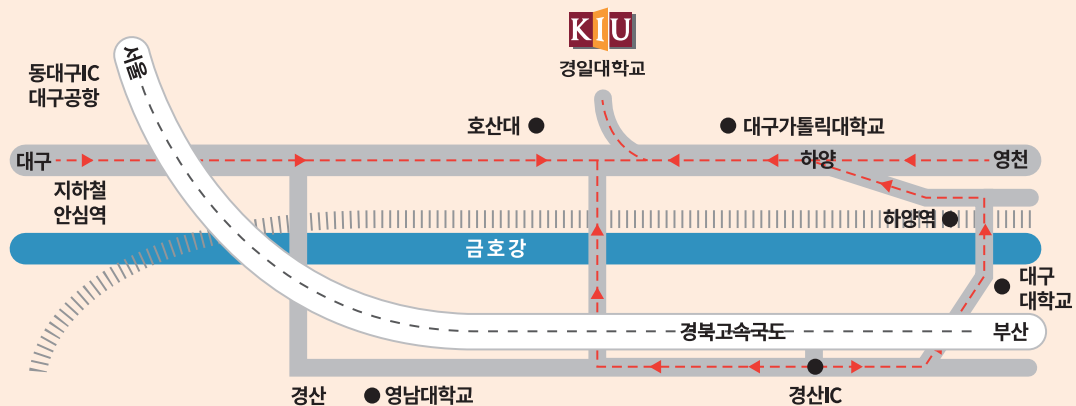

IX. 입학원서 작성 예시



경일대학교 편입학원서

2024학년도

수험번호	*																			
------	---	--	--	--	--	--	--	--	--	--	--	--	--	--	--	--	--	--	--	--

전형유형 구분	(○) 일반전형			() 특별전형			() 특고졸재직자									
지원자	성명	이 경 일					성별	남 . 여								
	주민등록번호	9	1	0	1	0	1	-	1	2	3	4	5	6	7	
학력사항	출신대학	2021년 2월 경일전문 대학(교)			건축 학부(과)			2학년 졸업() 졸업예정(○) 수료() 수료예정()								
	총취득학점	81 학점	전학년 평점평균	4.21	마지막학기 평점	4.25	평점만점	<input type="radio"/> 4.5점 <input type="radio"/> 4.3점 <input type="radio"/> 4.0점 <input type="radio"/> 100점								
지원학부(과)	건축 학부(과) 건축공학 전공															
사진, 만화 실기고사과제	<input type="checkbox"/> 사진 / 이미지 <input type="checkbox"/> 영상															
지원자 연락처	주소	(38428) 경상북도 경산시 하양읍 가마실길 50														
	연락처	휴대폰	010 - 1234 - 5678				자택	053 - 600 - 5001				부재중 연락처	053 - 600 - 5002		E-mail	kiu777@kiu.kr
동의사항	개인정보 수집,이용 <input type="checkbox"/> 동의함 <input type="checkbox"/> 동의안함	* 본 대학은 입학전형을 위해 지원자의 개인정보(고유식별정보)를 수집,이용하고 있다. * 개인정보는 입학전형, 장학 및 통계업무 이외의 다른 목적에는 절대 사용하지 않는다. * 수집하는 개인정보 : 이름, 주민등록번호, 주소, 연락처, 학교 정보, 성적자료 등 * 개인정보 수집,이용을 거부할 권리가 있으며, 거부할 경우 입학원서를 접수할 수 없다.														
환불계좌 (지원자 본인)	예금주명	이 경 일	은행명	한국은행	계좌번호	123456-01-678900										
본인은 귀 대학교에 편입학하고자 소정의 서류를 갖추어 지원합니다. 2023년 월 일 지원자 성명 : 이 경 일 (인)																
경일대학교총장 귀하												*접수자(인)				
												전형료 수납필증				

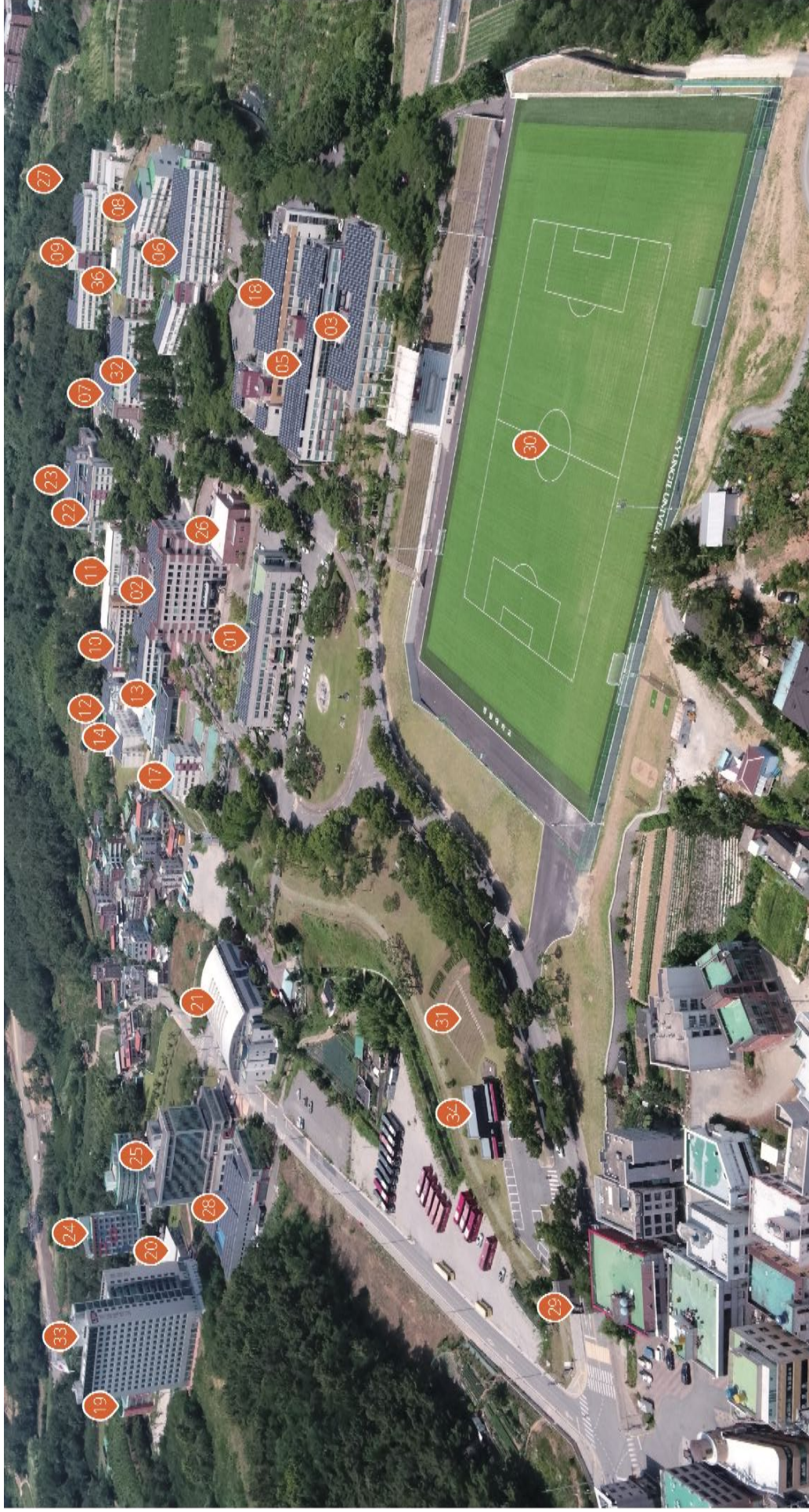

- 01 본관
- 02 중앙도서관 / 학생서비스센터 / 창업지원단
- 03 3호관(교수연구동)
- 05 5호관 (상업심리, 경영, 사회복지, 스포츠대학)
- 06 6호관 (스마트디자인, 스마트보안, 게임, 특수교사)
- 07 7호관 (언기전자에너지, 간호, 음향)
- 08 8호관 (소방, 간호)
- 09 9호관 (건축, 건축토목, K-방송예술, 부동산지역)
- 10 학생생활관(지상관)
- 11 11호관 (사건형성)
- 12 창의융합교육센터
- 13 학생회관 / 학생식당 / 복지매장
- 14 14호관 / KIU철도이카데미
- 17 17호관 (게임)
- 18 18호관 (서물전공, 민화, K-방송예술, 뷰티, 항공)
- 19 학생생활관(응비관)
- 20 KIU 피트니스센터 (스포츠대학)
- 21 종합체육관 (스포츠대학)
- 22 22호관 / 국제교류교육원 (문헌초디자인, 글로벌비즈니스)
- 23 R & DB센터
- 24 학생생활관(목련관)
- 25 산학협력관
- 26 강당 / 코워킹 스페이스
- 27 풋살경기장
- 28 자율주행차융합기술연구소
- 29 정문
- 30 대운동장
- 31 노천강당
- 32 축업처 / 대학임자리플라스센터 / 현장실습지원센터
- 33 학생생활관(임정관)
- 34 레스토랑
- 36 히블정원

나를 키우다
리 세상을 키우다